

COMUNE DI **2005**
PORTOGRUARO (VE)



Tav. n. **5**

Località:
LISON

Area Uso e Tutela del Territorio - Ufficio Piani Urbanistici

DELIMITAZIONE DEI CENTRI ABITATI
Ai sensi dell'Art. 4 del D. Lgs 30 aprile 1992, n° 285
"Nuovo Codice della Strada"

Redazione a cura dell'Ufficio Piani Urbanistici
dott.ssa Lorena Pigozzo
p.i. Claudio Odorico (collaboratore)
geom. Luca Zamberlan (collaboratore)

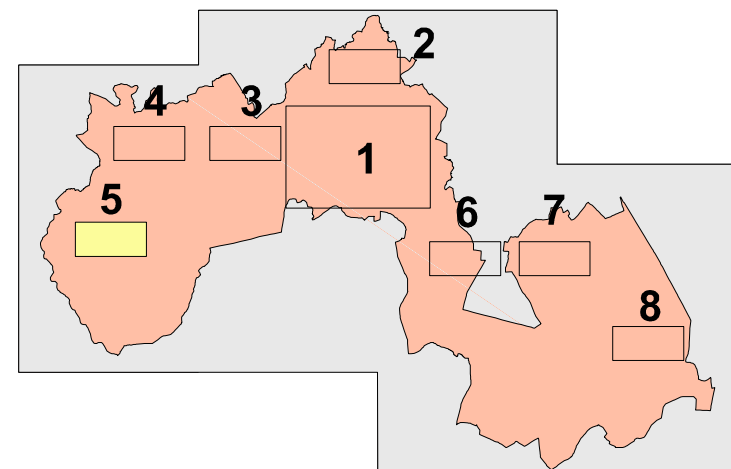

Allegato alla deliberazione
della Giunta Comunale
Nr..... di data.....
IL SEGRETARIO GENERALE
dott. Fabio Olivi

Scala 1:5.000

 SIRV Regione Veneto - Apic-Dos for Windows 3.5
Realizzazione Informatica:
Ufficio Piani Urbanistici

LEGENDA



Confine comunale

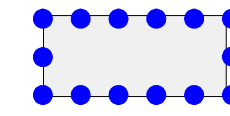

Perimetro centro abitato



Identificazione strada
Chilometrica di Inizio/Fine



Limite tratto stradale
incluso nel Centro Abitato

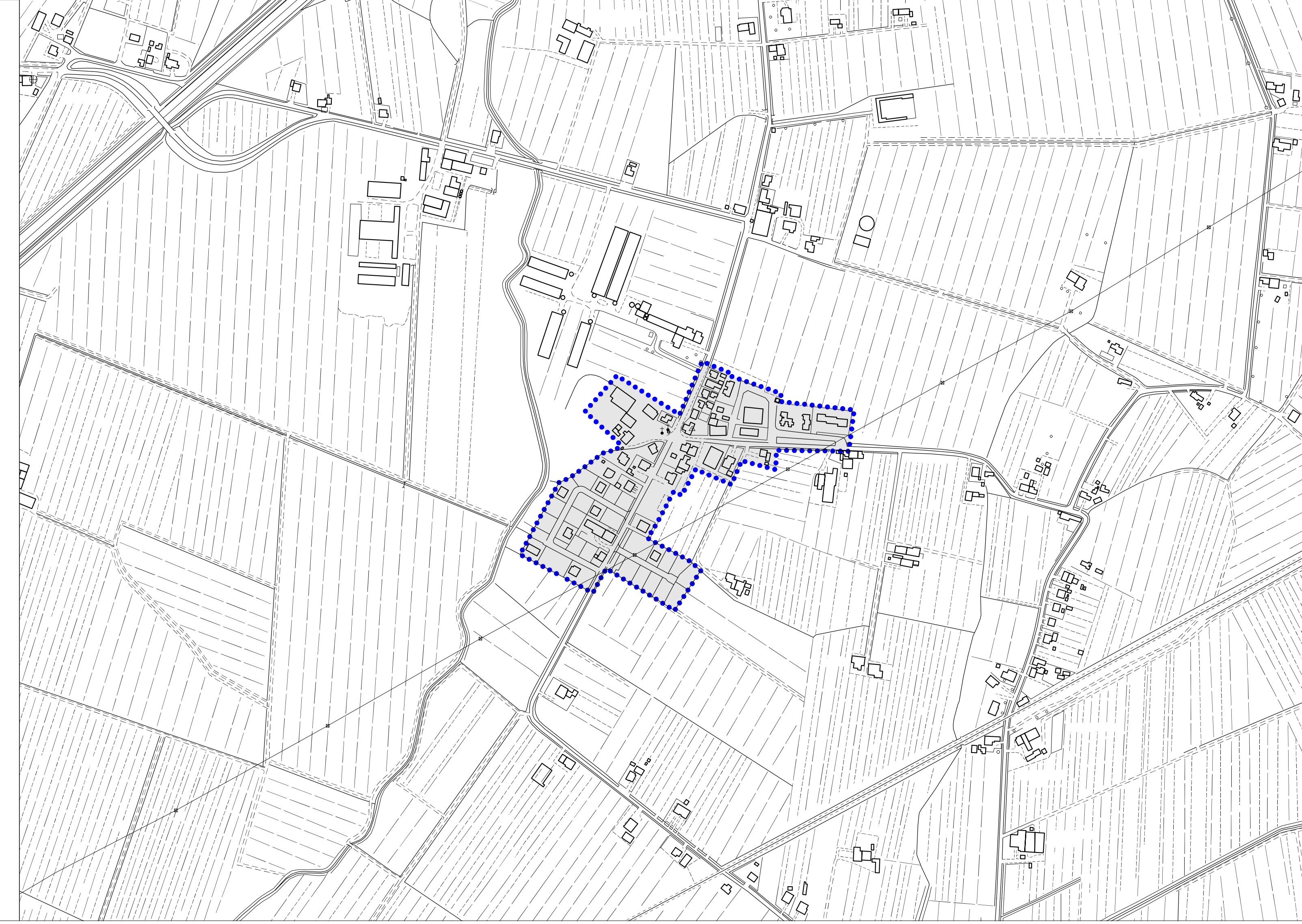

REV B_2005