

COMUNE DI **2005**  
**PORTOGRUARO (VE)**



Tav. n. **4**

Località:  
**PRADIPOZZO**

Area Uso e Tutela del Territorio - Ufficio Piani Urbanistici

**DELIMITAZIONE DEI CENTRI ABITATI**  
Ai sensi dell'Art. 4 del D. Lgs 30 aprile 1992, n° 285  
"Nuovo Codice della Strada"

Redazione a cura dell'Ufficio Piani Urbanistici  
dott.ssa Lorena Pigozzo  
p.i. Claudio Odorico (collaboratore)  
geom. Luca Zamberlan (collaboratore)

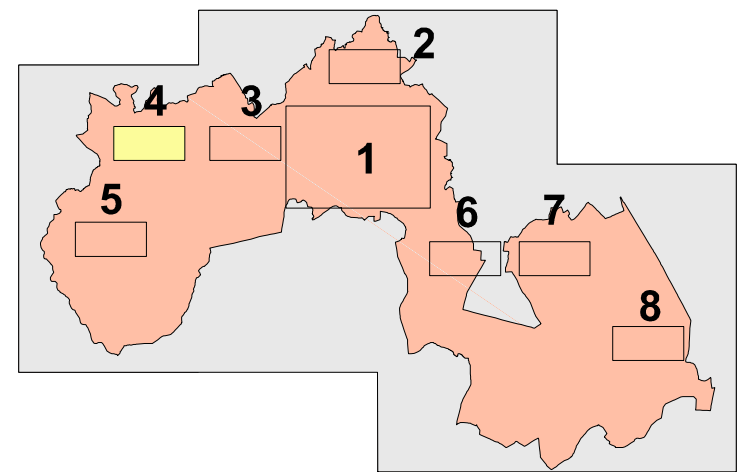

Allegato alla deliberazione  
della Giunta Comunale  
Nr..... di data.....  
IL SEGRETARIO GENERALE  
dott. Fabio Olivi

Scala 1:5.000

SIRV Regione Veneto - Apic-Dos for Windows 3.5  
Realizzazione Informatica:  
Ufficio Piani Urbanistici

**LEGENDA**



Confine comunale

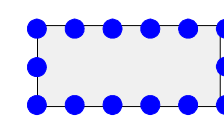

Perimetro centro abitato



Identificazione strada  
Chilometrica di Inizio/Fine



Limite tratto stradale  
incluso nel Centro Abitato

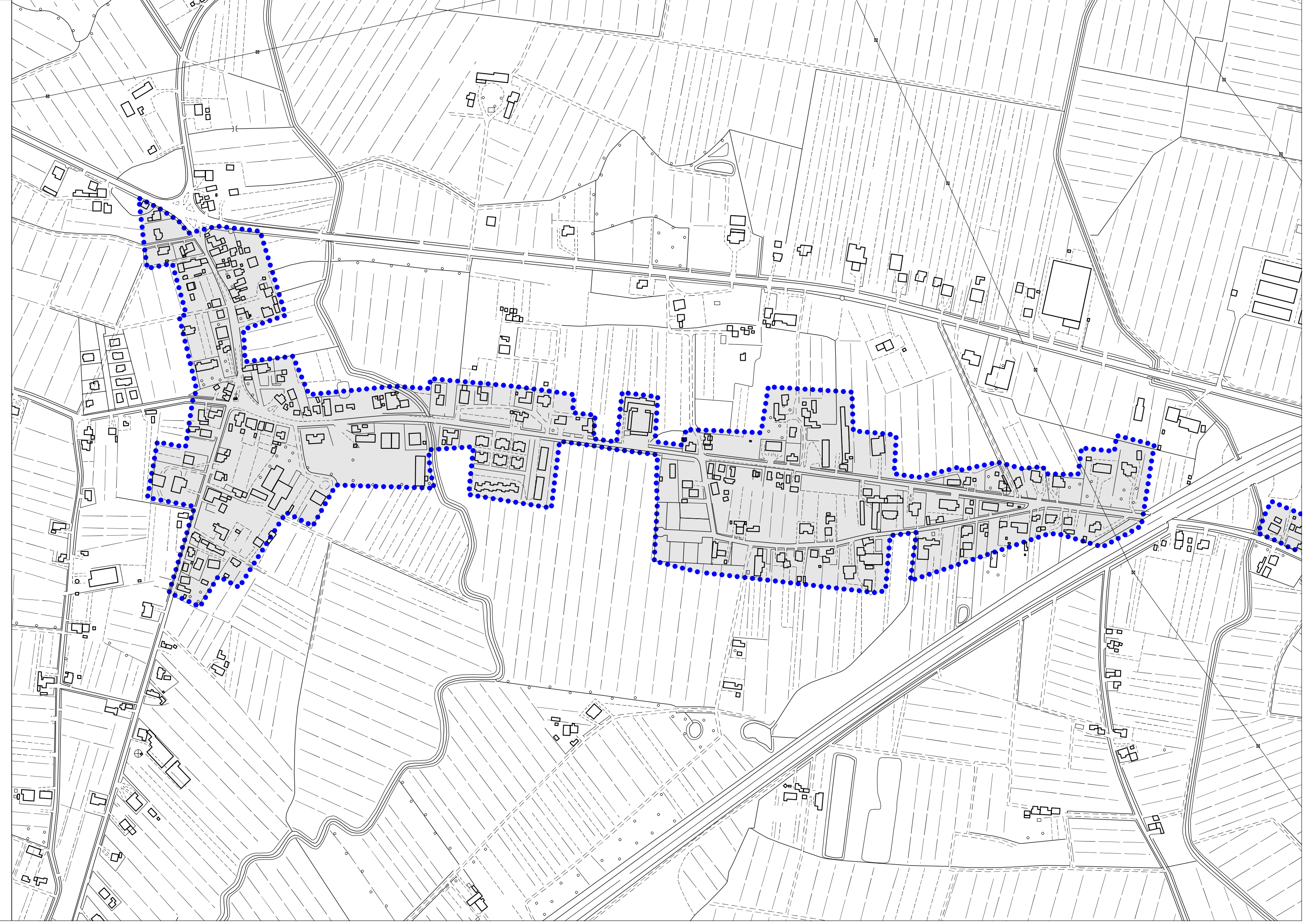

REV B\_2005